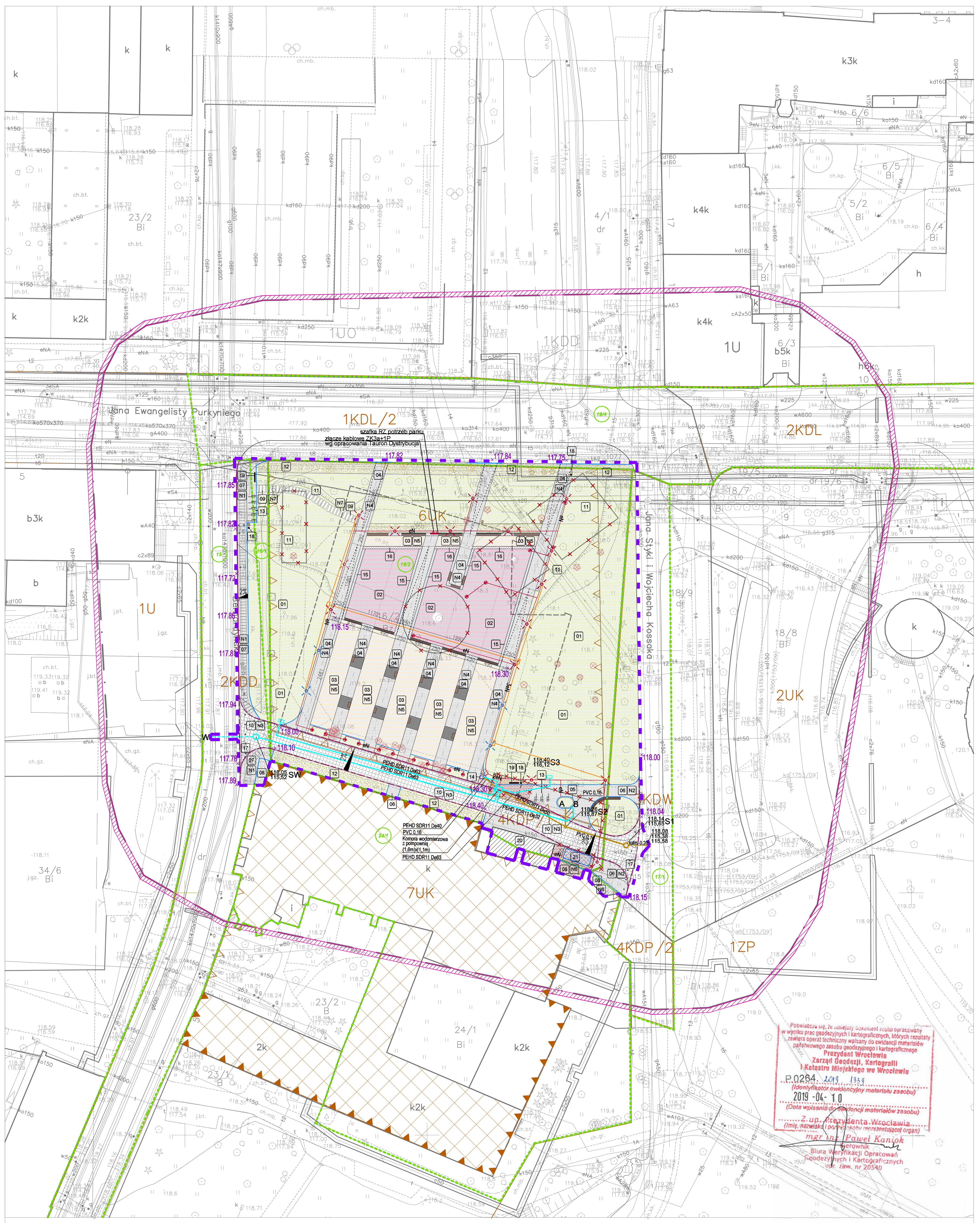

WROCŁAW 026401–1
Obręb 0001 STARE MIASTO
ul. Bernardyńska, Kossaka, Purkyniego
nr sekcji : 6.148.12.04.3.1
Skala 1:500

MAPA DO CELÓW PROJEKTOWYCH

1. Układ współrzędnych poziomych: PUWG 2000 strefa: 6
2. Układ wysokościowy: "Kronsztadt 86".
3. Informacje o służebnościach gruntowych mających wpływ na zagospodarowanie gruntów zlokalizowanych w granicach inwestycji : NIE BADANO
4. Obszar aktualizacji zaznaczono linią przerywaną, kolorem fioletowym

LEGENDA:

- KD — linia rozgraniczająca i przeznaczenie terenu
- nieprzekraczalna linia zabudowy
- obowiązująca ciągła linia zabudowy
- drzewa nie będące treścią bazy danych BDOT500
- żywopłot

03.4.2	04.3.1
6.148.12.03.42	6.148.12.04.31
6.148.12.03.44	6.148.12.04.33
03.4.4	04.3.3

01 – STARE MIASTO
22 – POŁUDNIE

Nie wyklucza się istnienia w terenie innych nie wykazanych na mapie urządzeń podziemnych, które nie były zgłoszone do inwentaryzacji lub o których brak jest informacji w instytucjach branżowych.

ID: ZKK17.TM.6640.470.2019

WROCŁAW 25 . 02 . 2019

OPRACOWANIE:
GEOTREK Usługi Geodezyjne
Piotr Mydłowski
52-200 Wrocław, ul. Grota Roweckiego 4/3
tel. 785 725 225
NIP 899-246-31-95 REGON 020785290
MGR INŻ. HENRYK MYDŁOWSKI
geodeta uprawniony – upr. nr 7719
podpis

Katastru Miejskiego we Wrocławiu
P.0264. 2019. 1339
(Identyfikator ewidencyjny materiału zasobu)
2019 -04- 10
(Data wpisania do ewidencji materiałów zasobu)
Z up. Prezydenta Wrocławia
(Imię, nazwisko i podpis osoby reprezentującej organ)
mgr inż. Paweł Kaniok
Kierownik
Biura Weryfikacji Opracowań Geodezyjnych i Kartograficznych
upr. zaw. nr 20540

Legenda MPZP:

Miejscowy Plan Zagospodarowania Przestrzennego w rejonie ulic Klemensa Janickiego i Bernardyńskiej we Wrocławiu
uchwała nr VI/77/11 z dnia 10 lutego 2011 r.

- **Linie rozgraniczające przeznaczenie terenu**
- 2KDL — **Symbole terenów**
- **Nieprzekraczalna linia zabudowy**
- **Obowiązująca linia zabudowy**
- **Obiekty wpisane do rejestru zabytków**

Legenda:

- **Granica opracowania**
- **Granice działek nr:** 16/ 1, 16/ 2 oraz części działek nr 17/ 1, 19/ 4, 15, AM-28 obręb Stare Miasto
- 1/3 — **Oznaczenia działek**
- **Zakres aktualizacji mapy**
- **Projektowane rozbiórki :**
  - rozbiórka istniejącego muru ceglanego wraz z bramami oraz części budynku magazynowego,
  - rozbiórka eglanych murków oporowych,
  - szczegóły wg rys. PZT002 oraz części opisowej projektu;
- 01 — **Nawierzchnia z trawy :**
  - renowacja oraz uzupełnienie istniejącego trawnika po zakończeniu prac budowalnych,
  - szczegóły wg części opisowej projektu oraz projektu zieleni;
- 02 — **Rabaty kwietne :**
  - szczegółowe rozwiązania, opisy warstw gruntowych oraz dobrór gatunkowy nasadzeń wg projektu zieleni;
- 03 N5 — **Nawierzchnia z miału kamiennego:**
  - konstrukcja nawierzchni N4,
  - szczegółowe rozwiązania wg części opisowej projektu oraz wg projektu drogowego;
- 04 N4 — **Nawierzchnia z płyt betonowych:**
  - konstrukcja nawierzchni N4,
  - szczegółowe rozwiązania wg części opisowej projektu oraz wg projektu drogowego;
- 05 — **Publiczna toaleta systemowa:**
  - wymiary: 3,60x2,40 m,
  - wysokość: 3,00m,
  - stopodach w systemie dachu zielonego,
  - kolorystyka elewacji: stal nierdzewna,
  - szczegółowy projekt, wykonanie oraz montaż wg projektu wykonawczego ISBA grupa projektowa;
- 06 N2 — **Nawierzchnia chodnika z kostki granitowej:**
  - konstrukcja nawierzchni N2,
  - szczegółowe rozwiązania wg części opisowej projektu oraz wg projektu drogowego;
- 07 N1 — **Nawierzchnia chodnika z płyt granitowych uzupełnionych kostką:**
  - konstrukcja nawierzchni N1,
  - szczegółowe rozwiązania wg części opisowej projektu oraz wg projektu drogowego;
- 08 N6 — **Nawierzchnia z czerwonych otoczaków:**
  - konstrukcja nawierzchni N6,
  - materiał identyczny z istniejącym,
  - szczegóły wg projektu drogowego;
- 09 N7 — **Nawierzchnia przedeptu z płyt kamiennych:**
  - konstrukcja nawierzchni N7,
  - płyty betonowe gr. 10 cm,
  - beton architektoniczny, śrutowany,
  - ostateczna kolorystyka do ustalenia na etapie realizacji w procesie wzorcowania,
  - ułożenie płyt w trybie nadzoru autorskiego,
  - szczegóły wg projektu drogowego;
- 10 N3 — **Nawierzchnia ciągu pieszo-jezdnego:**
  - konstrukcja nawierzchni N3,
  - szczegółowe rozwiązania oraz geometria ciągu wg części opisowej oraz projektu drogowego;
- 11 — **Zmiana ukształtowania terenu:**
  - należy wykonać reprofilację gruntu po rozebraniu istniejących, ceglanych murków oporowych,
  - maksymalna wysokość nasypu równa wysokości istniejącego terenu w opaskach,
  - szczegóły wg części opisowej projektu,
- 12 — **Nasadzenia krzewów:**
  - szczegółowe rozwiązania oraz dobór gatunkowy wg projektu zieleni,
- 13 — **Stojaki na rowery:**
  - stojaki np. *lotlimit SL505 f. mmcite* lub równoważne - 8 szt.,
  - stalowe stojaki mocowane na betonowym fundamencie wg wytycznych producenta,
  - szczegółowe rozwiązania wg ***rys. D006***, części opisowej projektu oraz wytycznych producenta;
- 14 — **Projektowany podziemny blok zasilający:**
  - szczegóły wg projektu instalacji sanitarnych oraz instalacji elektrycznych,
- 15 — **Betonowe murki oporowe:**
  - szerokość: 50 cm,
  - wysokość: 45 cm - górna płaszczyzna projektowanych murków znajduje się na jednej płaszczyźnie,
  - beton architektoniczny, prefabrykowany, śrutowany, wszystkie krawędzie zewnętrzne fazowane 1 cm,
  - ostateczna kolorystyka do ustalenia na etapie realizacji w procesie wzorcowania,
  - wykonanie wg projektu indywidualnego,
  - szczegóły wg ***rys. D004*** oraz części opisowej projektu;
- 16 — **Betonowe płyty:**
  - szerokość: 50 cm,
  - wysokość: 10 cm - górna płaszczyzna projektowanych płyt znajduje się na jednej płaszczyźnie z murkami oporowymi,
  - beton architektoniczny, prefabrykowany, śrutowany, wszystkie krawędzie zewnętrzne fazowane 1 cm,
  - ostateczna kolorystyka do ustalenia na etapie realizacji w procesie wzorcowania,
  - wykonanie wg projektu indywidualnego,
  - szczegóły wg ***rys. D004*** oraz części opisowej projektu;
- 17 — **Słupki drogowe:**
  - słupki drogowe stałe np. *elias SE100 f. mmcite* lub równoważne - 6 szt., szczegóły wg ***rys. D001***,
  - słupki drogowe składane np. *elias SE155 f. mmcite* lub równoważne - 6 szt., szczegóły wg ***rys. D001***,
  - rozstaw słupków max. co 200 cm,
  - montaż wg wytycznych producenta,
  - szczegóły wg części opisowej projektu oraz projektu drogowego;
- 18 — **Drogowskaz:**
  - drogowskazy stałe np. *os500 f. mmcite* lub równoważne - szczegóły wg ***rys. D008***,
  - wysokość: 320 cm,
  - montaż na betonowym fundamencie wg wytycznych producenta,
  - ostateczna lokalizacja, ilość oraz treść drogowskazów do ustalenia w trybie nadzoru w porozumieniu z Inwestorem,
  - szczegóły wg części opisowej projektu;
- 19 — **Tablica informacyjna:**
  - tablice np. *Simple 08.024 f. ZANO* lub równoważne - szczegóły wg ***rys. D009***,
  - wysokość: 270 cm,
  - montaż na betonowym fundamencie wg wytycznych producenta,
  - ostateczna lokalizacja, ilość oraz treść tablic inf. do ustalenia w trybie nadzoru w porozumieniu z Inwestorem,
  - szczegóły wg części opisowej projektu;

Legenda:

- 20 — **Istniejący budynek magazynowy:**
  - remont elewacji budynku magazynowego po rozbiórce jego części,
  - ostateczny zakres remontu oraz rozbiórki do ustalenia w trybie nadzoru w porozumieniu z Inwestorem oraz Muzeum Architektury,
  - szczegóły wg części opisowej projektu;
- 21 — **Projektowane kontenery:**
  - projektowany podziemny, hydrauliczny kontener na odpady,
  - część naziemna - podest przystosowany do położenia bruku,
  - pojemniki przystosowane do segregacji odpadów,
  - ostateczna wielkość pojemników do ustalena w trybie nadzoru w porozumieniu z Inwestorem oraz Muzeum Architektury,
  - szczegóły wg części opisowej projektu;
- **Betonowe postumenty z siedziskiem:**
  - wymiary: 250x250 cm,
  - wysokość: 45 cm,
  - beton architektoniczny, śrutowany, wszystkie krawędzie zewnętrzne fazowane 1 cm, szczegóły wg ***rys. D002***,
  - ostateczna kolorystyka do ustalenia na etapie realizacji w procesie wzorcowania,
  - wykonanie wg projektu indywidualnego,
  - szczegóły wg części opisowej projektu;
- **Siedziska bez oparcia:**
  - drewniane ławki na podkonstrukcji stalowej mocowane do betonowej konstrukcji, wykonanie wg projektu indywidualnego, szczegóły wg ***rys. D003.1,***
  - szczegóły montażu do betonowego murka oporowego na etapie projektu wykonawczego;
- **Ławki bez oparcia:**
  - ławka np. *landscape LDP 110t + landscape LDP 111t f.mmcite* lub równoważna - 2 szt.+2 szt.,
  - drewniane ławki na podkonstrukcji stalowej, szczegóły wg ***rys. D003.2***, całkowita długość wg rys. PZT001,
  - szczegóły montażu do betonowego murka oporowego na etapie projektu wykonawczego;
- **Ławki z oparciem:**
  - ławka np. *landscape LDP 150t + landscape LDP 151t f. mmcite* lub równoważna - 3 szt.+3 szt.,
  - drewniane ławki na podkonstrukcji stalowej z oparciem, całkowita długość: 500cm, szczegóły wg ***rys. D003.2,***
  - szczegóły montażu do betonowego murka oporowego na etapie projektu wykonawczego;
- **Kosze na odpadki:**
  - kosz na śmieci np. *prax PRX115t f. mmcite* lub równoważny - 7szt.,
  - stalowe kosze z obudową drewnianą mocowane na betonowym fundamencie wg wytycznych producenta,
  - szczegóły montażu wg ***rys. D005***, opisu technicznego oraz wytycznych producenta;
- **Istniejące drzewa do wycinki:**
  - wycinka drzew w celach sanitarnych bądź kompozycyjnych zgodnie z uzgodnieniem z MKZ oraz inwentaryzacją dendrologiczną,
  - szczegóły wg projektu zieleni oraz części opisowej projektu;
- **Istniejące krzewy do przesadzenia:**
  - szczegółowe rozwiązania oraz pielęgnacja krzewów wg projektu zieleni;
- **Istniejące drzewa:**
  - zabezpieczenie drzew na czas prowadzenia prac budowlanych, szczegóły wg części opisowej projektu,
  - pielęgnacja drzew po zakończeniu prac remontowych, szczegóły wg cześci opisowej projektu zieleni oraz inwentaryzacji dendrologicznej;
- **Projektowany wyniesiony opornik kamienny:**
  - wymiary: 15x30 cm,
  - opornik granitowy, staroużyteczny,
  - szczegóły wg projektu drogowego oraz części opisowej projektu;
- **Projektowany obniżony opornik kamienny:**
  - wymiary: 15x30 cm,
  - opornik granitowy, staroużyteczny,
  - szczegóły wg projektu drogowego;
- **Projektowane obrzeże kamienne:**
  - wymiary: 10x30 cm,
  - szczegóły wg projektu drogowego;
- ×118.10 — **Projektowane rzędne:**
  - wg projektu drogowego
- **Projektowane złącze kablowe (szafka elektryczna):**
- **Projektowana lampa LED, parkowa:**
  - oprawa parkowa wg rysunku detalu D006,
  - max. 140W, na słupie, 4000K, IP66, IK09,
  - szczegóły wg projektu inst. elektrycznych,
- **Projektowane lampy LED na potrójnym słupie:**
  - oprawy/naświetlacze wg rysunku detalu D006,
  - max. 100W, RGB, na potrójnym słupie, 4000K, IP66, IK09,
  - szczegóły wg projektu inst. elektrycznych,
- **Projektowana oprawa iluminacyjna do drzew:**
  - oprawa iluminacyjna (naświetlacz) do podświetlania drzew, LED, max 60W, min. IP67, IK10,
  - szczegóły wg projektu inst. elektrycznych,
- eN — **Projektowana zewnętrzna instalacja elektryczna**
- **Projektowana studnia do kanalizacji kablowej**
- **Projektowana kanalizacja kablowa**
- **Projektowana zewnętrzna instalacja wodociągowa**
- **Projektowane przyłącze instalacji wodociągowej**
- **Projektowana komora wodomierzowa z pompownią**
- **Projektowana studzienka systemu nawadniającego**
- **Projektowana zewnętrzna instalacja kanalizacji sanitarnej**
- **Projektowane przyłącze instalacji kanalizacji sanitarnej**

Nie wyklucza się niezinwentaryzowanych instalacji podziemnych. Wszystkie prace prowadzić recznie pod nazdorem i w porozumieniu z odpowiednimi służbami. Przy skrzyżowaniach. zbliżeniach z innymi instalacjami oraz pod drogami, placami i chodnikami wszystkie kable elektryczne istniejące i projektowane chronić rurami osłonowymi Ø110 lub Ø160. Stosować oprawy o odpowiedniej klasie szczelności IP oraz odporności IK.

Uwaga:

RYSUNEK NIE MOŻE SŁUŻYĆ CELOM WYKONAWCZYM

WSZYSTKIE WYMIARY NALEŻY BEZWZGLĘNIE SPRAWDZIĆ NA BUDOWIE.

PROJEKT NALEŻY ROZPATRYWAĆ ŁĄCZNIE Z OPISEM TECHNICZNYM, PROJEKTAMI BRANŻOWYMI ORAZ WSZYSTKIMI OPRACOWANIAMI KTÓRE WCHODZĄ W SKŁAD DOKUMENTACJI

Warstwy konstrukcyjne:

- N1 — **Konstrukcja chodnika z płyt kamiennych staroużytecznych i kostki kamiennej:**
  - płyty kamienne staroużyteczne,
  - miał kamienny 0/5, gr. 3 cm,
  - podbudowa z kruszywa łamanego 0/31,5 stabilizowanego mechanicznie wg PN-S-06102, grubość warstwy po zagęszczeniu 15 cm,
  - warstwa odsączająca z pospółki o CBR>25% i k>8m/dobę, gr. 15 cm;
- N2 — **Konstrukcja chodnika z kostki granitowej:**
  - kostka kamienna granitowa 11x11x10 cm,
  - miał kamienny 0/5, gr. 4 cm,
  - podbudowa z kruszywa łamanego 0/63stabilizowanego mechanicznie wg PN-S06102, grubość warstwy po zagęszczeniu 30 cm,
  - warstwa wzmacniająca z piasku stabilizowanego cementem o Rm=2,5 MPa, gr. 20 cm;
- N3 — **Konstrukcja ciągu pieszo- jezdnego:**
  - kostka staroużyteczna 20x20 cm,
  - miał kamienny 0/5, gr. 4 cm,
  - podbudowa z kruszywa łamanego 0/63stabilizowanego mechanicznie wg PN-S06102,grubość warstwy po zagęszczeniu 30 cm,
  - warstwa wzmacniająca z piasku stabilizowanego cementem o Rm=2,5 MPa, gr. 20 cm;
- N4 — **Konstrukcja nawierzchni z płyt betonowych:**
  - płyty betonowe- wymiary zgodnie z projektem architektonicznym,
  - miał kamienny 0/5, gr. 4 cm,
  - podbudowa z kruszywa łamanego 0/63 stabilizowanego mechanicznie wg PN-S-06102, grubość warstwy po zagęszczeniu 20cm,
  - warstwa odsączająca z pospółki o CBR>25% i k>8m/dobę, gr. 15 cm;
- N5 — **Konstrukcja nawierzchni z miału kamiennego:**
  - miał kamienny 0/5, gr. 1 cm wskaźnik zagęszczenia Is min. 1.00 [SKSM - Strzeblowskie Kopalnie Surowców Mineralnych ul. Torowa 1, Sobótka https://sksm.pl/]
  - podbudowa z kruszywa łamanego 0/31,5 stabilizowanego mechanicznie wg PN-S-06102, grubość warstwy po zagęszczeniu 23cm
  - podbudowa z kruszywa łamanego 0/63 stabilizowanego mechanicznie wg PN-S-06102, grubość warstwy po zagęszczeniu 20cm,
  - warstwa odsączająca z pospółki o CBR>25% i k>8m/dobę, gr. 15 cm;
- N6 — **Konstrukcja nawierzchni z czerwonych otoczaków:**
  - nawierzchnia z otoczaków czerwonych (kocie łby),
  - miał kamienny 0/5, gr. 3 cm,
  - podbudowa z kruszywa łamanego 0/31,5 stabilizowanego mechanicznie wg PN-S-06102, grubość warstwy po zagęszczeniu 15 cm,
  - warstwa odsączająca z pospółki o CBR>25% i k>8m/dobę, gr. 15 cm;
- N7 — **Konstrukcja przedeptu:**
  - płyty betonowe 50x150 cm,
  - podbudowa z piasku;

Uwagi:

PROJEKTOWANE MURKI OPOROWE ORAZ ŚCIEŻKI, W MIEJSCACH ZNACZNIE ZBLIŻAJĄCYCH SIĘ DO BRYŁ KORZENIOWYCH ISTNIEJĄCYCH DRZEW, NALEŻY POSADOWIĆ NA FUNDAMENTACH PUNKTOWYCH Z JAK NAJMNIEJSZĄ INGERENCJĄ W UKŁAD KORZENIOWY

NALEŻY WYKONAĆ REPROFILACJĘ GRUNTU W MIEJSCACH, GDZIE ŚCIEŻKI PODNOSZĄ SIĘ DO WYSOKOŚCI +0,45 M

Współpraca:
PROJEKT PUBLICZNEJ TOALETY SYSTEMOWEJ:
isba GRUPA PROJEKTOWA
ul. Artura Grottera16a
51-630 Wrocław
tel.: +48 71 348 27 67

Inwestor / Client
GMINA WROCŁAW
PL. NOWY TARG 1-8
50-141 WROCŁAW
W IMIENIU, KTÓREJ DZIAŁA:
ZARZĄD ZIELENI MIEJSKIEJ
UL. TRZEBNICKA 33,
50-231 WROCŁAW

Projektant/Executive Architect
CREOPROJECT
ul.Stanisława Staszica 4a
50-221 Wrocław
tel. 605676214, tel+fax (071) 7181618

Temat/Subject
ZAGOSPODAROWANIE TERENU SKWERU I BUDOWA TOALETY PUBLICZNEJ
WRAZ Z INFRASTRUKTURĄ TECHNICZNĄ ORAZ ROZBIÓRKĄ WTÓRNYCH BUDYNKÓW GOSPODARCZYCH PRZY UL. JANA EWANGELISTY PURKYNIEGO WE WROCŁAWIU
DZIAŁKI NR 16/ 1, 16/ 2 ORAZ CZĘŚCI DZIAŁEK NR 15, 17/1, 19/4, 24/1, AM-28 OBRĘB STARE MIASTO

Branża / rola	Imię i nazwisko	Nr uprawnień
Architektura/Architecture Projektował/Designers	Bartosz Żmuda	15/04/DOIA 140/DOŚ/05
Współpraca	Piotr Marek, Ewelina Russjan	
Zieleń	Angelika Kuśmierczyk-Jędrzak	
Sprawdził / Verified by	Maciej Roman Łubocki	103/94/UW
Drogi Projektował/Designers	Ewelina Dragań	242/DOŚ/04
Współpraca	Stanisław Szymczuk	DOŚ/BO/3528/01
Instalacja elektryczne Projektował/Designers	Alina Faliszewska	220/92/UW
Sprawdził / Verified by	Barbara Majchrzak	98/88/UW
Instalacje sanitarne – wod.-kan. Projektował/Designers	Paweł Bilka	477/01/DUW
Sprawdził / Verified by	Anna Bilka	177/74/Wm

Projekt/Project: PROJEKT ZAGOSPODAROWANIA TERENU

Data / Date: 04.2019 — Skala/Scale: 1:500

Przeznaczenie/ /Purpose: PROJEKT BUDOWLANY

Branża Field	Numer rysunku Drawing Number	Rewizja Revision
ARCHITEKTURA, DROGI INST. ELEKTRYCZNE I SANITARNE	PZT001	-